

Actividad de inicio: características positivas de nuestra personalidad

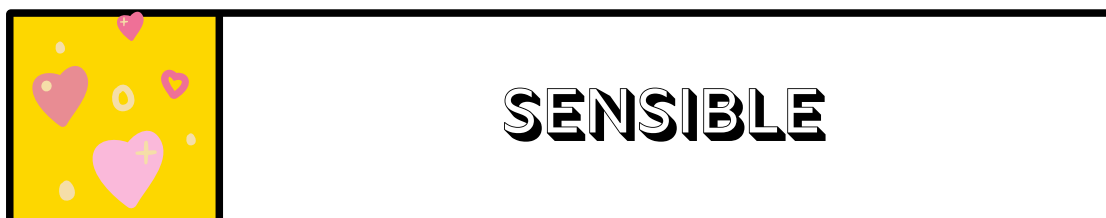

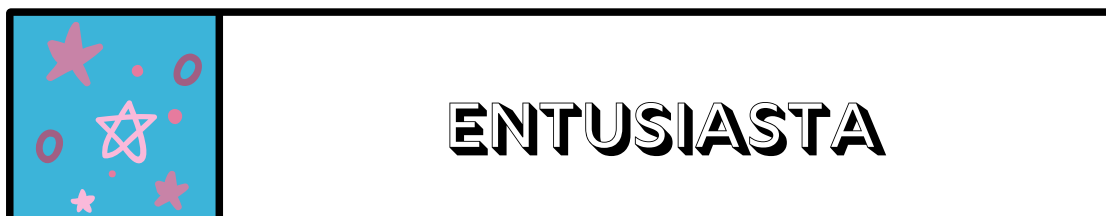

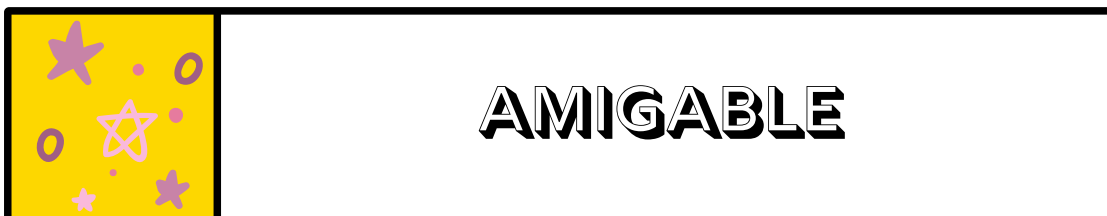

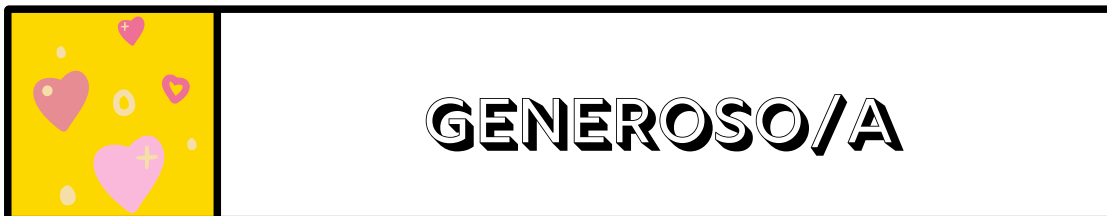
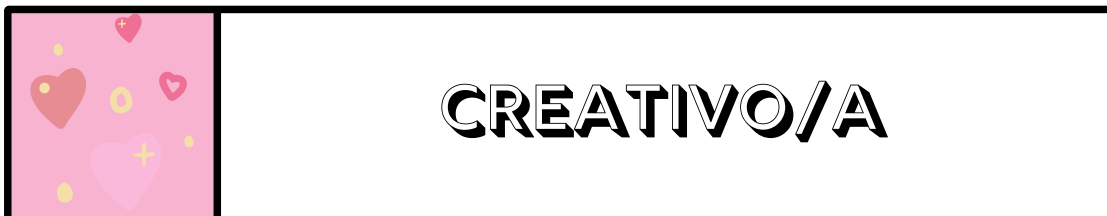
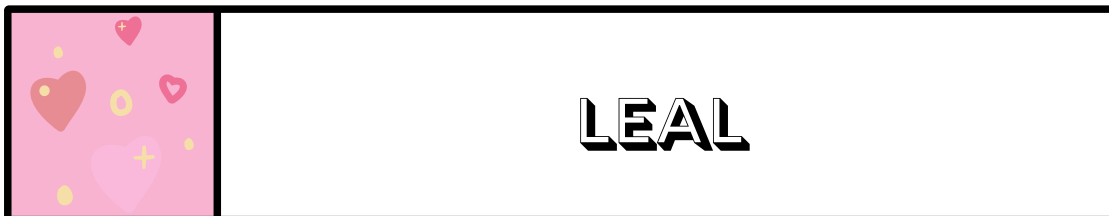
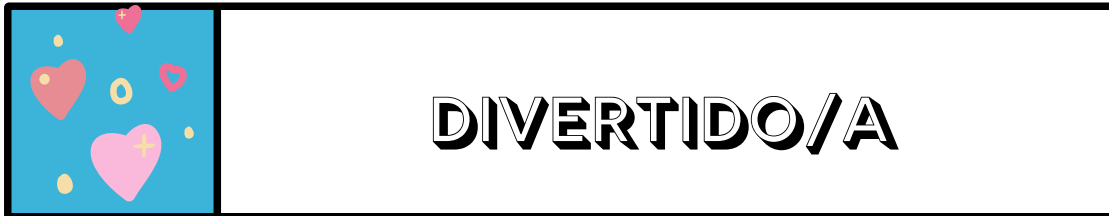
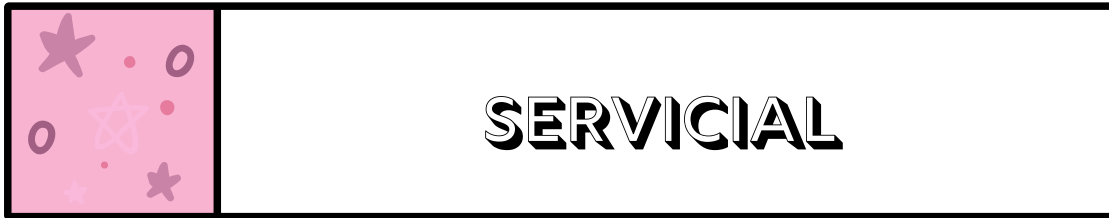

OPTIMISTA

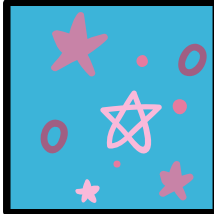

SEGURO DE SÍ MISMO/A



TRABAJADOR



SOCIABLE



PRÁCTICO/A

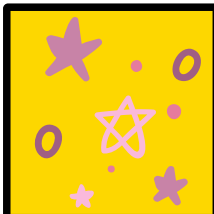

TRANQUILO/A



Notas para el docente

- Cortar las tarjetas en forma individual.
- Colocar las tarjetas en el escritorio.
- Elegir una tarjeta al azar y mostrarla a los estudiantes.
- Los estudiantes se pondrán de pie si consideran que ese adjetivo los describe.
- Los estudiantes podrán ponerse de pie todas las veces que consideren que el adjetivo mencionado los describe.